

0 Planta Térreo
1:50

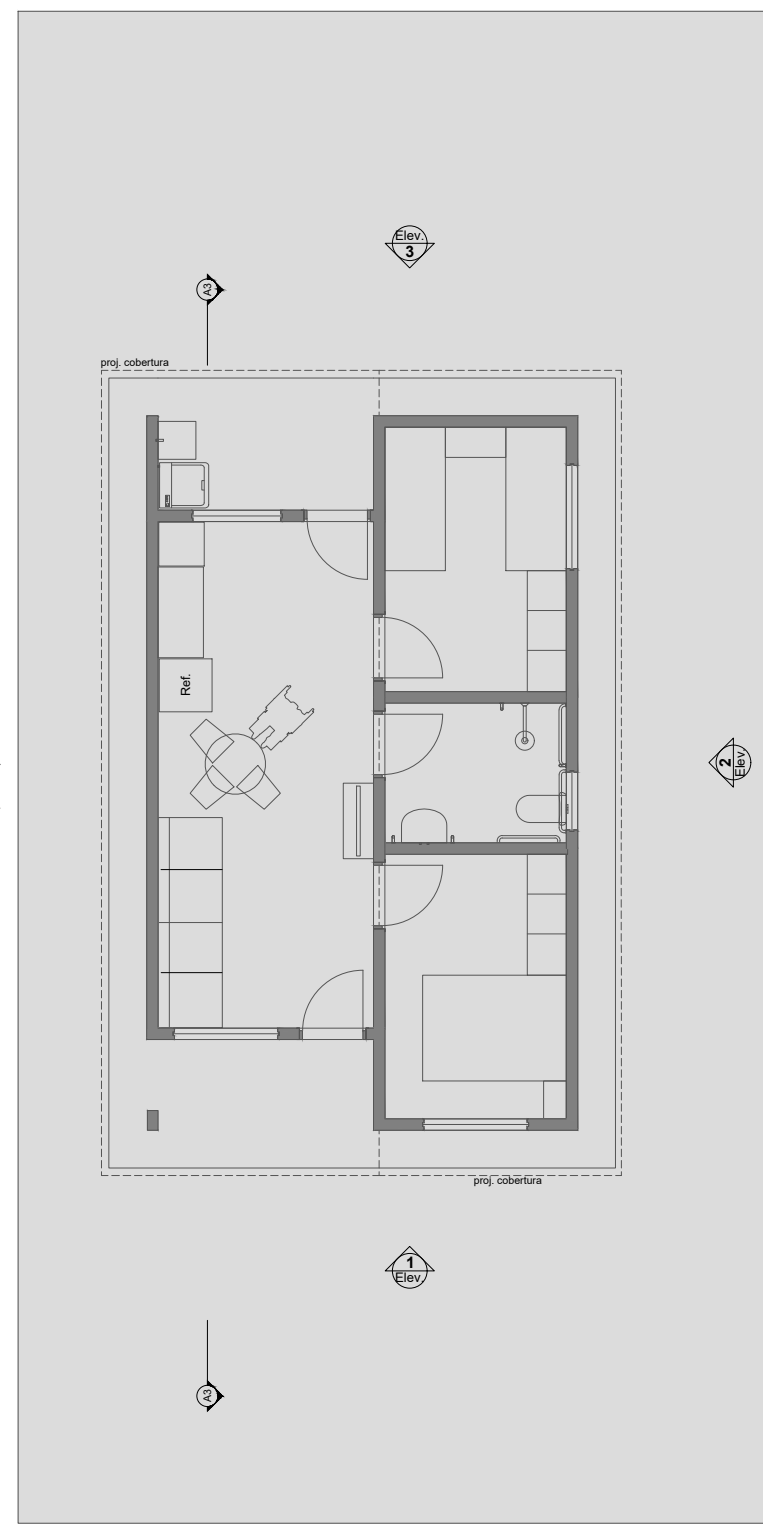

1 LAYOUT
1:100

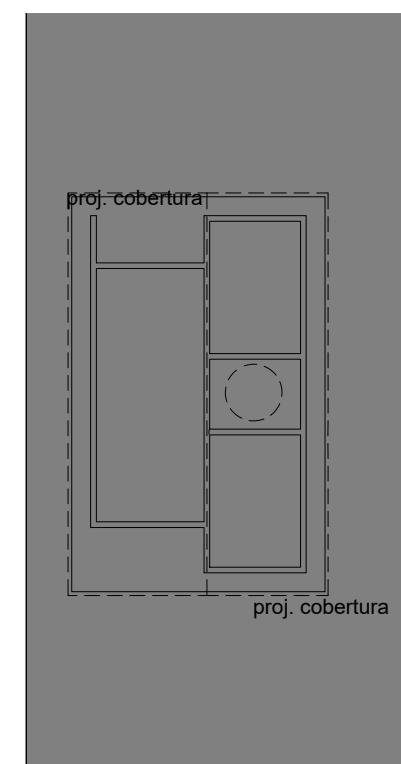

2 Implantação
Escala:1:200

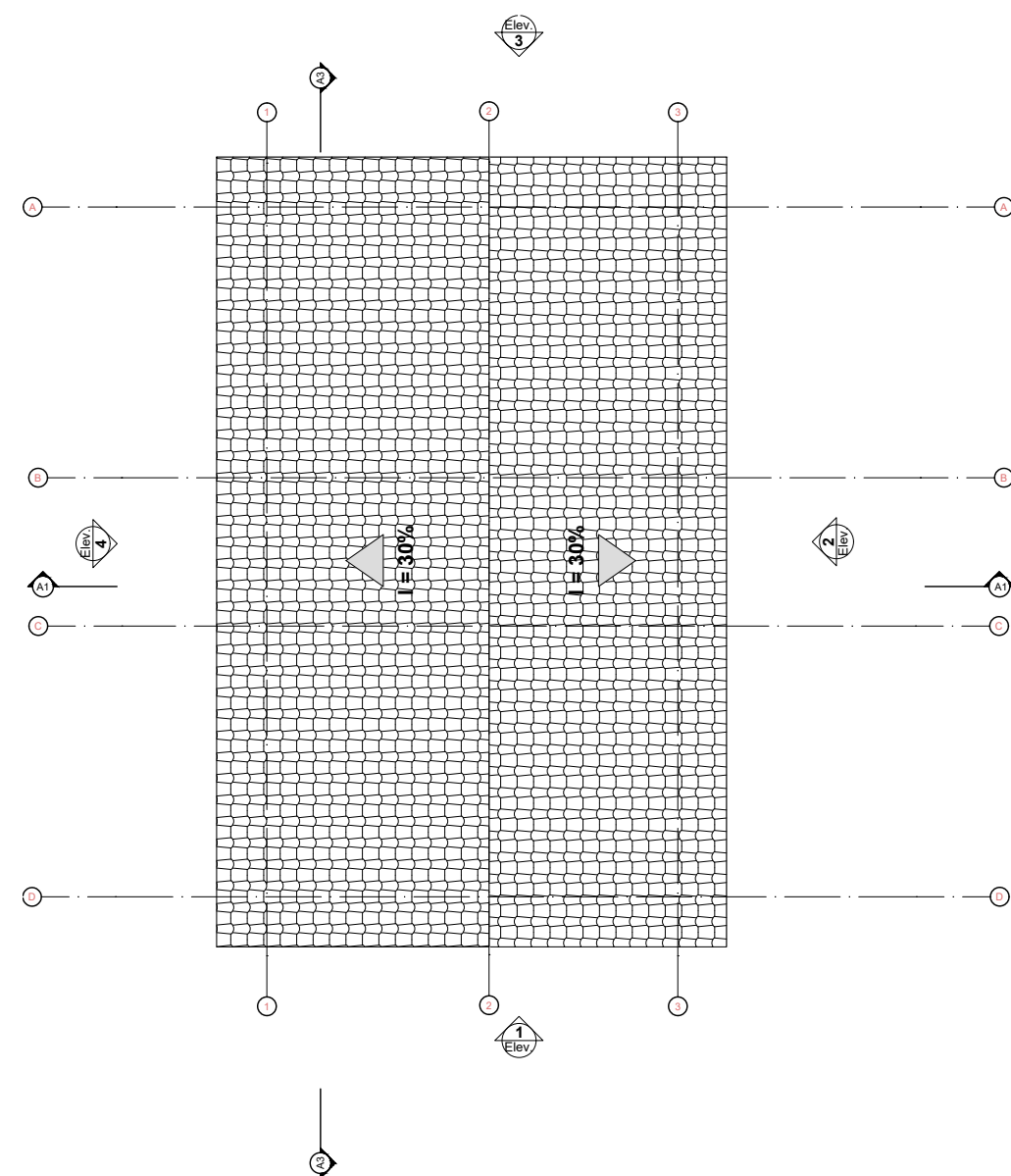
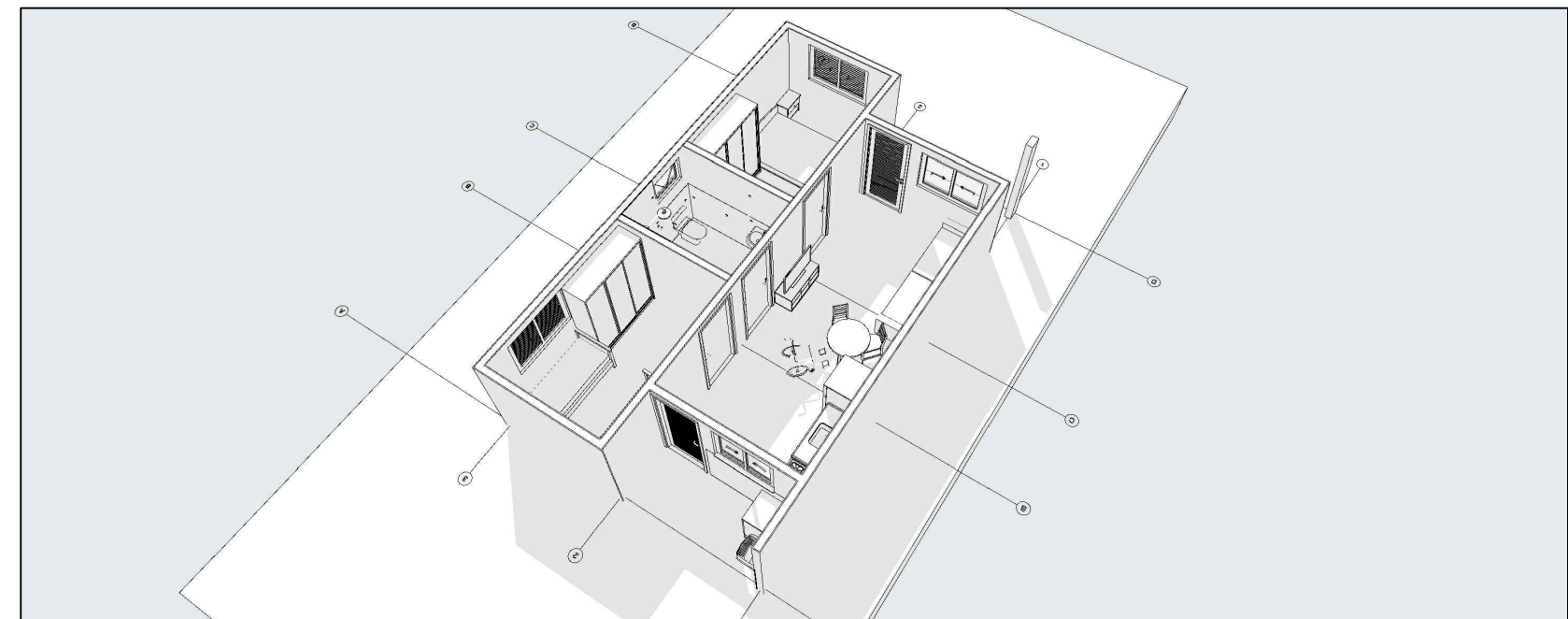
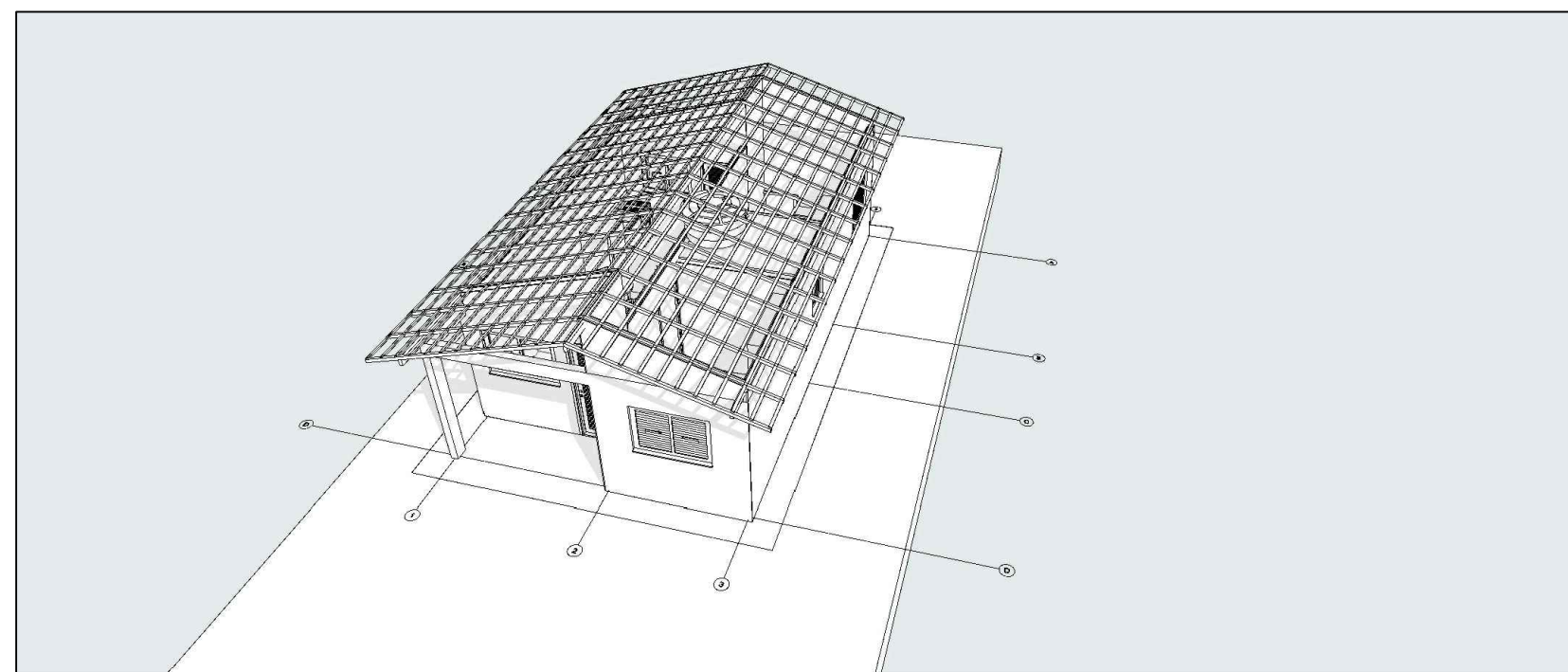

3 Planta Cobertura
Escala:1:50

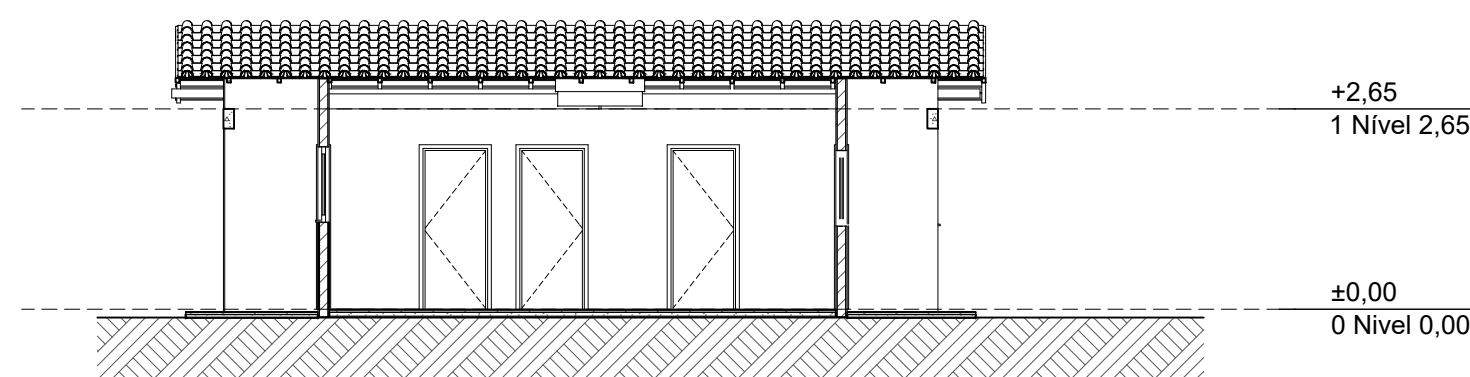

A3 Corte
1:100

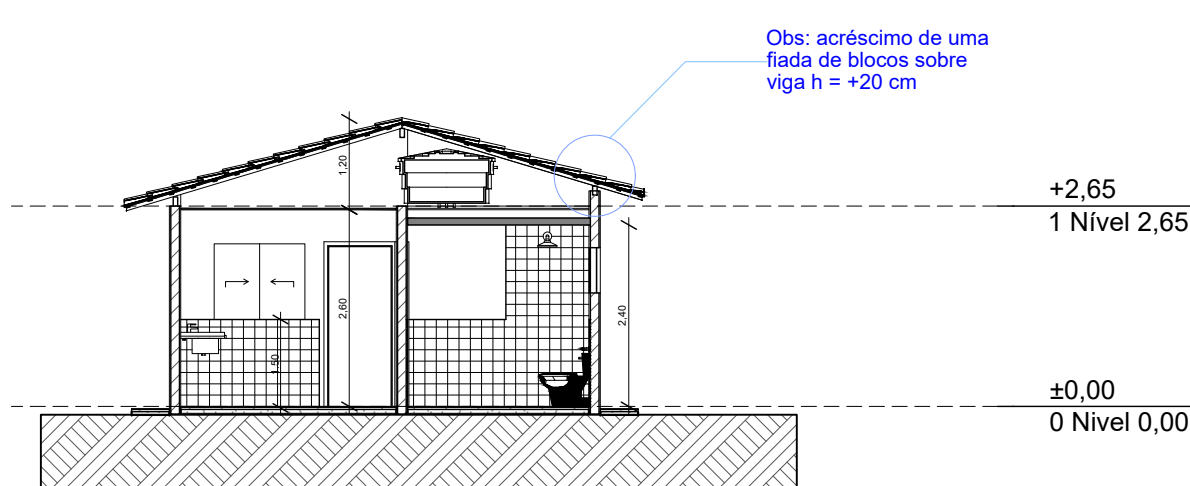

A1 Corte
1:100

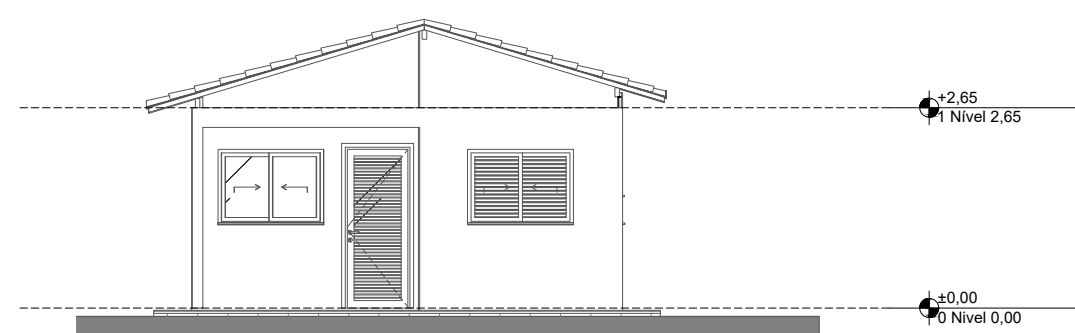

1 Elevação Frontal
1:100

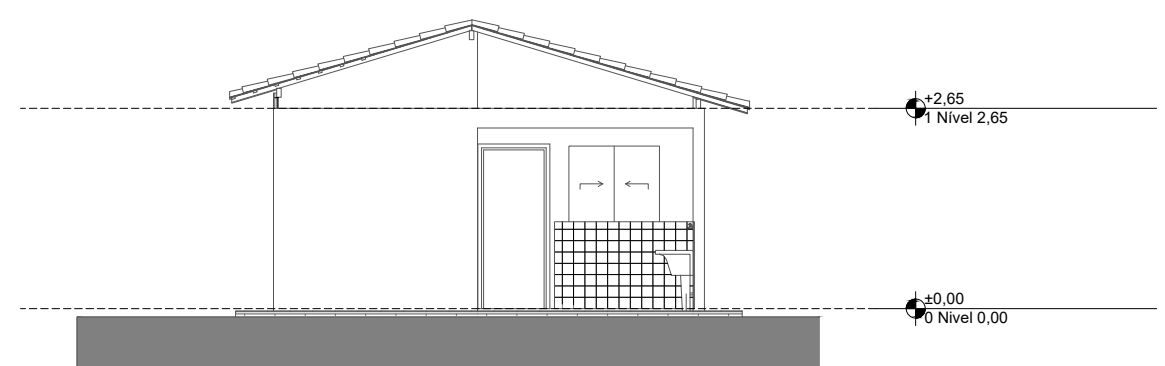

3 Elevação Posterior
1:100

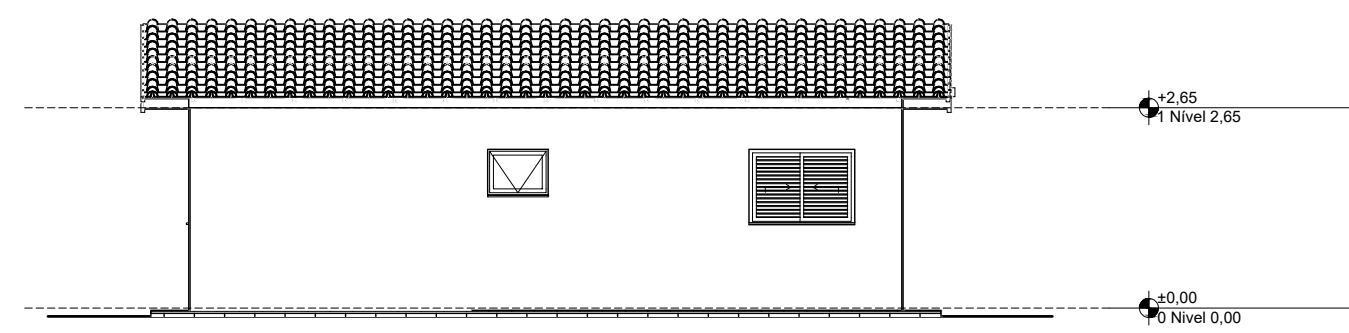

2 Lateral Direita
1:100

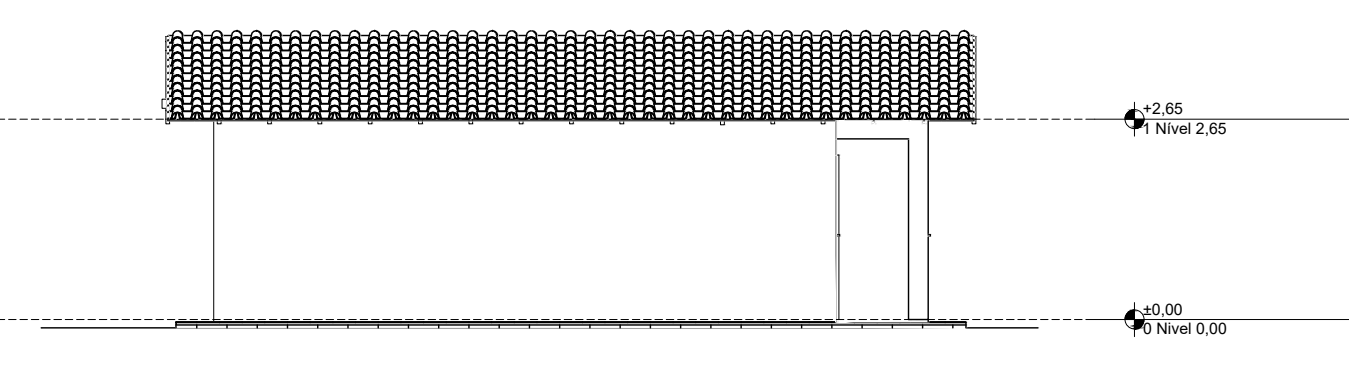

4 Lateral Esquerda
1:100

Quadro de Áreas			
Piso de Origem	Cômodo	Área Medida	
Nível 0,00	01	ESTAR / COZINHA	19,10
	02	DORM. 01	8,40
	03	BANHO	4,44
	04	DORM. 02	8,40
	05	VARANDA	3,56
	06	LAVANDERIA	3,56
			47,46 m²



PROVISÃO DE UNIDADES HABITACIONAIS
PREFEITURA MUNICIPAL DE OLINDA NOVA DO MARANHÃO - MA

TÍTULO: PROJETO ARQUITETÔNICO	Nº DA PROPOSTA: 039553/2025
RESPONSÁVEL TÉCNICO: José Eliomar Ferreira de Jesus Junior	DATA: SETEMBRO/2025
OBJETO: Provisão de unidades habitacionais no Município de Olinda Nova do Maranhão/MA.	FOLHA: 01/01
DESENHISTA: ---	ESCALA: INDICADA
RESPONSÁVEL PELO PROPONENTE: VALDENIR PENHA DINIZ	